



ROMANIA
JUDEȚUL BIHOR
CONSILIUL LOCAL AL COMUNEI SĂLACEA
CIF;4784300

**HOTARAREA Nr.32.-
din 26 aprilie 2021.-**

privind însușirea documentației topo – cadastrale de înscriere în Carte funciară al unui teren din intravilan în localitatea Otomani, comuna Sălacea, județul Bihor.-

Vazand Referatul de specialitate întocmit de referentul agricol cu nr.1713/16.04. 2021 și Referatul de aprobare al primarului comunei cu nr.1712/16.04. 2021 și proiectul de hotărare;

Avizul favorabil al Comisiei buget –finanțe gospodărie comunală;

Reținand prevederile Ordinului Directorului General al Agenției Naționale de Cadasatru și Publicitate Imobiliară nr.700/2014, cu modificările și completările ulterioare, ale Legii cadastrului și publicității imobiliare nr.7/1996, republicată,, ale Legii nr.213/1998 privind bunurile proprietatea publică, precum și ale Codului Civil;

În temeiul prevederilor art.133 alin.1, art.139 alin.3 lit.e și g și art.196 alin.1 lit.a din O.U.G.nr.57/2019 privind Codul administrativ, se propune Consiliului Local Sălacea adoptarea unei hotărâri, după cum urmează;

Consiliul Local al Comunei Sălacea în unanimitate de voturi pentru,

privind însușirea documentației topo – cadastrale de înscriere în Carte funciară al unui teren din intravilan în localitatea Otomani, comuna Sălacea, județul Bihor.-

HOTĂRAȘTE;

Art.1.-Se aprobă delimitarea și înscrierea în CF nou Sălacea, sat.Sălacea, în favoarea Comunei Sălacea în domeniul public al unui teren din intravilan, după cum urmează;

1.	Teren în intravilan, parțial împrejmuit cu grad	nr.topo.2000 și 2001	în suprafața totală de 2536 mp.	conform mem.tehnic și al planului de amplasament și delimitare a imobului
----	---	----------------------	---------------------------------	---

Art.2.-Se însușește documentația topo – cadastrală de înscriere în carte funciară ale imobilelor mai sus amintite, situate în localitatea Otomani, întocmit de persoană fizică autorizată ing.Gabor Sorin – Gabrile ce se constituie în anexă care face parte integrantă la hotărare;

PREȘEDINTE DE ȘEDINȚĂ,
Vida Attila - Jozsef



Contrasemnează,
Secretar general UAT,
Tatai Tibor



ROMANIA
JUDEȚUL BIHOR
CONSILIUL LOCAL AL COMUNEI SĂLACEA
CIF;4784300

-proiect-

HOTARAREA Nr.....-
din 2021.-

privind însușirea documentației topo – cadastrale de înscriere în Carte funciară al unui teren din intravilan în localitatea Otomani, comuna Sălacea, județul Bihor.-

Vazand Referatul de specialitate întocmit de referentul agricol cu nr.1713/16.04. 2021 și Referatul de aprobare al primarului comunei cu nr.1712/16.04. 2021 și proiectul de hotărare;
Avizul favorabil al Comisiei buget –finanțe gospodărie comunală;

Reținand prevederile Ordinului Directorului General al Agenției Naționale de Cadasatru și Publicitate Imobiliară nr.700/2014, cu modificările și completările ulterioare, ale Legii cadastrului și publicității imobiliare nr.7/1996, republicată, ale Legii nr.213/1998 privind bunurile proprietatea publică, precum și ale Codului Civil;

În temeiul prevederilor art.133 alin.1, art.139 alin.3 lit.e și g și art.196 alin.1 lit.a din O.U.G.nr.57/2019 privind Codul administrativ, se propune Consiliului Local Sălacea adoptarea unei hotărâri, după cum urmează;

Consiliul Local al Comunei Sălacea în unanimitate de voturi pentru,

privind însușirea documentației topo – cadastrale de înscriere în Carte funciară al unui teren din intravilan în localitatea Otomani, comuna Sălacea, județul Bihor.-

HOTĂRAȘTE;

Art.1.-Se aprobă delimitarea și înscrierea în CF nou Sălacea, sat.Sălacea, în favoarea Comunei Sălacea în domeniul public al unui teren din intravilan, după cum urmează;

1.	Teren în intravilan, parțial împrejmuit cu grad	nr.topo.2000 și 2001	în suprafața totală de 2536 mp.	conform mem.tehnic și al planului de amplasament și delimitare a imobului
----	---	----------------------	---------------------------------	---

Art.2.-Se însușește documentația topo – cadastrală de înscriere în carte funciară ale imobilelor mai sus amintite, situate în localitatea Otomani, întocmit de persoană fizică autorizată ing.Gabor Sorin – Gabriel ce se constituie în anexă care face parte integrantă la hotărare;

HOTĂRAȘTE:

Inițiator Primar,
Horvath Bela



Avizat ptr.legalitate
Secretar general UAT,
Tatai Tibor

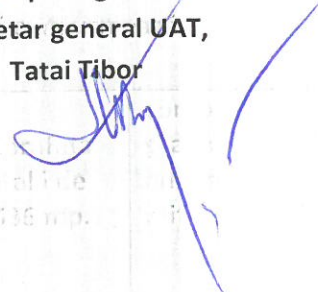



ROMANIA
JUDEȚUL BIHOR
COMUNA SĂLACEA
CIF;4784300
Nr.1712 din 16.04.2021 .-

REFERAT DE APROBARE

privind însușirea documentației topo – cadastrale de înscriere în Carte funciară al unui teren intravilan parțial împrejmuit cu gard în localitatea Otomani, comuna Sălacea, județul Bihor.-

Vazand referatul de specialitate întocmit de referentul agricol cu nr.1713/16.04.2021;
Avizul favorabil din partea Comisiei de specialitate;

Reținand prevederile Ordinului Directorului General al Agenției Naționale de Cadasatru și Publicitate Imobiliară nr.700/2014, cu modificările și completările ulterioare, ale Legii cadastrului și publicității imobiliare nr.7/1996, republicată, ale Legii nr.213/1998 privind bunurile proprietatea publică, precum și ale Codului Civil;

În temeiul prevederilor art.133 alin.1, art.139 alin.3 lit.e și g și art.196 alin.1 lit.a din O.U.G.nr.57/2019 privind Codul administrativ, se propune Consiliului Local Sălacea adoptarea unei hotărâri, după cum urmează;

Art.1.-Se aprobă delimitarea și înscrierea în CF nou Sălacea, sat.Otomani, în favoarea Comunei Sălacea în domeniul public al unui teren din intravilan, după cum urmează;

1.	Teren în intravilan, parțial împrejmuit cu gard	nr.topo.2000 și 2001	în suprafața totală de 2536 mp.	conform mem.tehnic și al planului de amplasament și delimitare a imobului
----	---	----------------------	---------------------------------	---

Art.2.-Se propune însușirea documentația topo – cadastrală de înscriere în carte funciară ale imobilelor mai sus amintite, situate în localitatea Otomani, întocmit de persoană fizică autorizată ing.Gabor Sorin – Gabriel ce se constituie în anexă care face parte integrantă la hotărâre ce se propune pentru adoptare de către Consiliul Local Sălacea;





ROMANIA
JUDEȚUL BIHOR
COMUNA SĂLACEA
CIF:4784300
Nr.1713 din 16.04. 2021.-

REFERAT DE SPECIALITATE

privind însușirea documentației topo – cadastrale de înscriere în Carte funciară al unui teren intravilan parțial împrejmuit cu gard în localitatea Otomani, comuna Sălacea, județul Bihor.-

Examinand proiectul de hotărare privind însușirea documentației topo – cadastrale de înscriere în carte funciară al unui teren din intravilan din localitatea Otomani, comuna Sălacea, județul Bihor, proiect inițiat de primarul comunei Sălacea, cu avizul favorabil din partea Comisiei de specialitate;

Vazand Referatul de aprobare întocmit de primarul comunei Sălacea cu nr.1712/16.04. 2021.-

Reținand prevederile Ordinului Directorului General al Agenției Naționale de Cadasstru și Publicitate Imobiliară nr.700/2014, cu modificările și completările ulterioare, ale Legii cadastrului și publicității imobiliare nr.7/1996, republicată, ale Legii nr.213/1998 privind bunurile proprietatea publică, precum și ale Codului Civil;

În temeiul prevederilor art.133 alin.1, art.139 alin.3 lit.e și g și art.196 alin.1 lit.a din O.U.G.nr.57/2019 privind Codul administrativ, se propune Consiliului Local Sălacea adoptarea unei hotărâri, după cum urmează;

Art.1.-Se aprobă delimitarea și înscrierea în CF nou Sălacea, sat.Otomani, în favoarea Comunei Sălacea în domeniul public al unui teren din intravilan, după cum urmează;

1.	Teren în intravilan, parțial împrejmuit cu gard	nr.topo.2000 și 2001	în suprafața totală de 2536 mp.	conform mem.tehnic și al planului de amplasament și delimitare a imobului
----	---	----------------------	---------------------------------	---

Art.2.-Se însușește documentația topo – cadastrală de înscriere în carte funciară ale imobilelor mai sus amintite, situate în localitatea Otomani, întocmit de persoană fizică autorizată ing.Gabor Sorin – Gabriel ce se constituie în anexă care face parte integrantă la hotărare ce se propune pentru adoptare;



Referent agricol,
Nagy Szabolcs

DRY SRL LACUL SALACEA

FIȘA IMOBILULUI

Adresa imobilului: Com. Salacea - extravilan.
A. TEREN

Nr. cadastral:

SITUAȚIA DIN ACTE				SITUAȚIA ACTUALĂ					
Proprietar	Colă parte	Act de proprietate	Identificator nr cadastral/ nr tarla/ nr parcela/ nr topografic (Sc.1:10000)	Suprafață din acte (mp)	Intravilan/Extravilan (I/E)	Categorie folosință	Intravilan/ Extravilan (I/E) Tip împrejmuire/ alte n'ențuni	Categorie folosință	Suprafață măsurată (mp)
Domeniul Public al Com. Salacea	1/1	- Hotararea Consiliului Local al Com. Salacea nr. Consiliul Local Salacea.	839	7448	Extravilan	DR	Extravilan/ Delimitat de proprietati private	DR	17230
			(Sc.1:10000)	2623					
			840	1580					
			(Sc.1:10000)	2585					
			841/1	36					
			841/2	2957					
			843	17230					
			(Sc.1:10000)						
			844						
Total									

NOTA:

Personă autorizată: ing. Farkas Gabor Janos (nume, prenume)

Confirm executarea măsurătorilor la teren, conform planșelor și documentației cadastrale și corespondența acestora cu realitatea din teren

Semnătura și ștampila
Data: 20.04.2021

Inspector

Confirm introducerea imobilului în baza de date integrată și atribuirea numărului cadastral

Semnătura și parafă
Data:
Ștampila BCP1

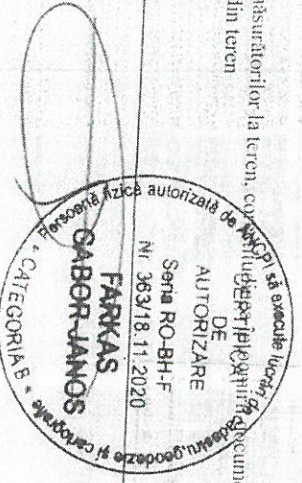

Plan de amplasament și delimitare a imob

Scara: 1:500

Nr. cadastral	Suprafața maximă a imobilului (mp)	Adresa imobilului
295123	17.230	Com. Sălacea - extra vilan
Nr. Cartea Funciară	Unitatea Administrativ-Teritorială (UAT)	
	Com. Sălacea, Județul Or.	

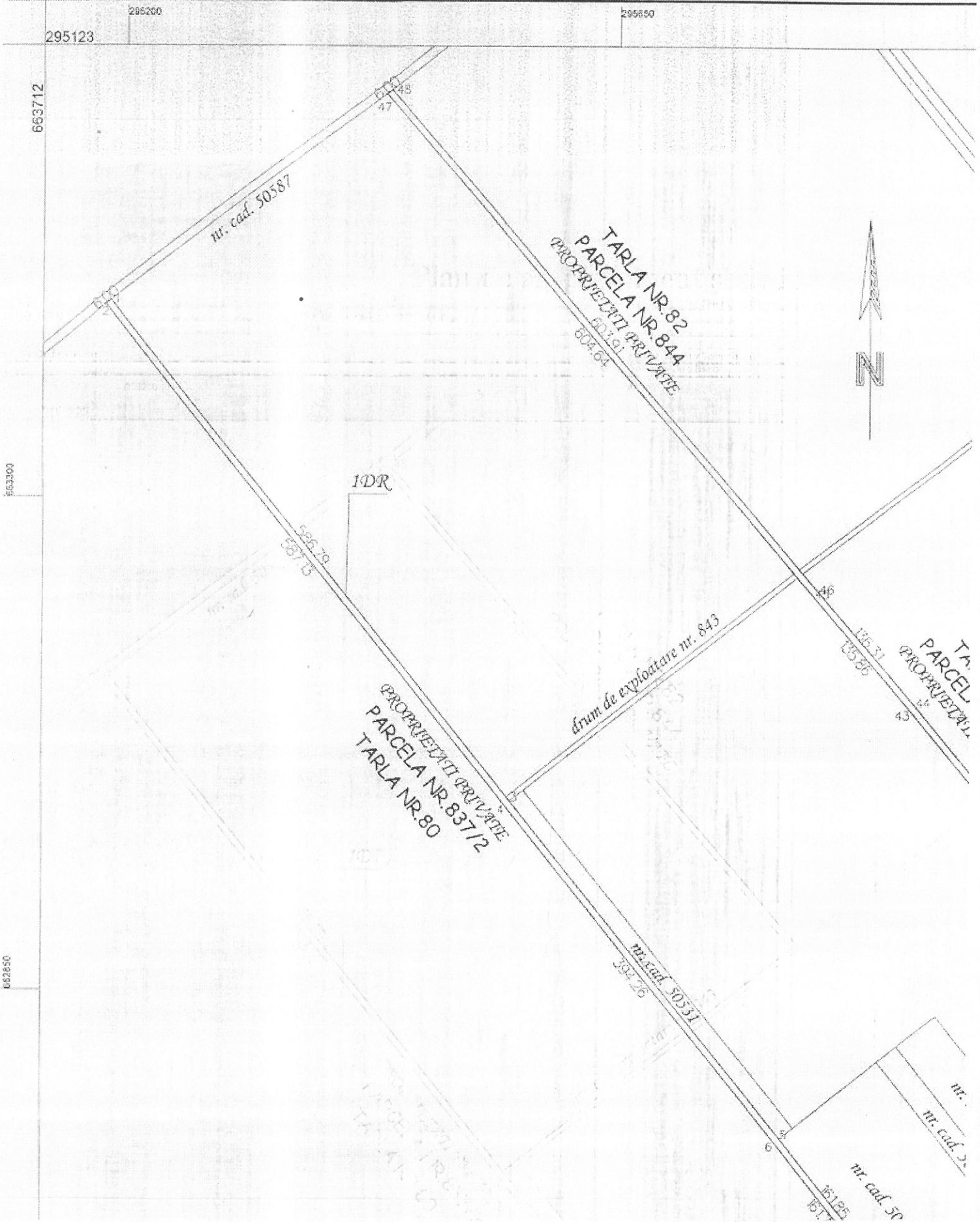

OFICIUL DE CADASTRU ȘI PUBLICITATE IMOBILIARĂ BIHOR
BIROUL DE CADASTRU ȘI PUBLICITATE IMOBILIARĂ MARGHITA

Nr. de înregistrare/.....

CERERE DE RECEPȚIE ȘI ÎNSCRIERE

Subsemnatul Horvath Dela, domiciliat în Sat.Salacea (Com.Salacea) nr.67 jud.Bihor, legitimat prin C.I. seria XH nr.855399, având C.N.P.1880221054/59, în calitate de (primar) reprezentant al Com. Salacea având CUI 4784300, , tel./fax e-mail: împuternicesc persoana fizică/juridică FARKAS GABOR JANOS persoana autorizată prin autorizația RO-BH-F 363/18.11.2020, Sediul: Marghita str.Progresului nr.11, conform contract/angajament nr. 67 data: 15.04.2021 pentru înregistrarea documentației la OCPI și vă rog să dispuneți:

I. OBIECTUL RECEPȚIEI:

- prima înscriere
 actualizare informații cadastrale:
- înscriere/radiere construcții
 - modificarea limitei de proprietate
 - modificarea suprafeței imobilului
 - actualizare categorii de folosință/destinații
 - re-poziționare
 - alte informații tehnice cu privire la imobil
- documentația de identificare a amplasamentului imobilului situat pe un alt UAT
- documentație de atribuire număr cadastral
- documentație pentru dezlipire/alipire teren
- documentație de prima înregistrare UI
- documentație pentru apartamentare
- documentație pentru dezlipire/alipire UI
- documentație pentru reapartamentare
- documentație pentru mansardare
- documentație pentru descrierea dezmembrămintelor dreptului de proprietate
- documentație pentru reconstituirea cărții funciare pierdute, distruse sau sustrase

II. OBIECTUL ÎNSCRIERII:

- intabularea *
- înscrierea provizorie **
- notarea ***
- radierea ****

IMOBILUL: U.A.T. COM.SALACEA, SAT.SALACEA NR.866, JUD.BIHOR

Adresă imobil							Nr. CF/ Nr. cad (IE)
Localitate	Strada (Tarla)	Număr (Parcelă)	Bloc	Scara	Etaj	Ap.	
SALACEA	-	866	-	-	-	-	50317

ACTUL JURIDIC care justifică cererea, anexat în original sau în copie legalizată :

- Extras de Carte Funciara nr.50317/18.09.2020 - B.C.P.I.Marghita ,
- Adeverinta nr. 1787/2021 Primaria Com.Salacea.

Solicit comunicarea răspunsului:

- prin poștă
- la sediul biroului teritorial
- fax nr.....

Semnătura

Proprietar (solicitant)

.....



Serviciu achitat cu chitanța nr.	Data	Suma	Cod serviciu
.....

- * Drept de proprietate, uz, uzufruct, abitație, servitute, concesiune, ipotecă, privilegiu etc.
** Act sub condiție suspensivă, act sub condiție rezolutorie sau cu termen, hotărâre judecătorească care nu a rămas definitivă.
*** Incapacitate, locațiunea, preemiunea, promisiunea de înstrăinare, sechestrul judiciar și asigurător, schimbarea rangului ipotecii, acțiuni în justiție asupra imobilului în cauză, orice alte fapte sau drepturi personale etc.
**** Drepturi reale, ipotecă, privilegiu.

Oficiul de Cadastru și Publicitate Imobiliară Bihor prelucrează date cu caracter personal furnizate de dumneavoastră prin mijloace automatizate, în scopul efectuării înscrierilor în sistemul integrat de cadastru și carte funciara sau în vederea eliberării copiilor de pe documentele din arhivă. Informațiile înscrise sunt destinate utilizării de către operator și sunt comunicate numai desemnatorilor abilitați prin lege (Codul civil, legi speciale), inclusiv organelor de poliție, parchetelor, instanțelor, altor autorități publice. Conform Legii nr. 677/2001 pentru protecția persoanelor cu privire la prelucrarea datelor cu caracter personal și libera circulație a acestor date, cu modificările și completările ulterioare, beneficiați de dreptul de acces, de intervenție asupra datelor și de dreptul de a nu fi supus unei decizii individuale. Totodată, aveți dreptul să vă opuneți prelucrării datelor personale care vă privesc, în limitele prevăzute de art. 15 din Legea nr. 677/2001, cu modificările și completările ulterioare. Pentru exercitarea acestor drepturi, vă puteți adresa la Oficiul de Cadastru și Publicitate Imobiliară cu o cerere scrisă, datată și semnată. De asemenea, vă este recunoscut dreptul de a vă adresa justiției. Oficiul de Cadastru și Publicitate Imobiliară este dăruitor de date cu caracter personal în scopul realizării unor servicii publice. Datele cu caracter personal sunt prelucrate de către operator în vederea îndeplinirii competențelor legate privind evidențele de cadastru și carte funciara și pe care le comunicăm numai desemnatorilor abilitați prin acte normative (Codul civil, Codul de procedură civilă, Codul fiscal, alte legi speciale), inclusiv organelor de poliție, parchetelor, instanțelor și altor autorități publice. În condițiile legii în acces se pot afla informații și în asigurările de viață înstrăinate sau în hâna tehnică și organizatorice adecvate pentru protejarea datelor dumneavoastră. În exercitarea drepturilor dumneavoastră prevăzute de Regulamentul nr. 679/2016 privind protecția persoanelor fizice în ceea ce privește prelucrarea datelor cu caracter personal și privind libera circulație a acestor date, dar și pentru orice alte informații suplimentare legate de protecția datelor cu caracter personal vă puteți adresa responsabilului cu protecția datelor, la adresa: rd_p_bihor@anep.ro, formulând o cerere scrisă, datată și semnată sau la telefon: 0259/401105.

OFICIUL DE CADASTRU ȘI PUBLICITATE IMOBILIARĂ BIHOR
BIROUL DE CADASTRU ȘI PUBLICITATE IMOBILIARĂ MARGHITA

DECLARAȚIE

Subsemnatul **Horvath Bela**, domiciliat în Sat.Salacea (Com.Salacea) nr.67 jud.Bihor, legitimat prin C.I. seria XH nr.895399, având C.N.P.1880221054759, în calitate de (primar) reprezentant al **Com. Salacea** având **CUI 4784300**, prin prezenta declar pe propria răspundere, referitor imobilului situat în Sat.Salacea (Com.Salacea) nr.866, sub sancțiunile prevăzute de art. 292 din codul penal, ca :

- am indicat persoanei autorizate limitele imobilului, în vederea întocmirii documentației cadastrale;
- am fost informat(ă) și solicit înscrierea în evidențele de cadastru și carte funciară a suprafeței rezultate din măsurători de 853 mp, comunicată de persoana autorizată;
- am fost informat(ă) și sunt de acord cu poziționarea incertă a imobilului și a consecințelor ce decurg din acest lucru;
- am adus la cunoștința tuturor proprietarilor informațiile mai sus menționate, aceștia fiind de acord cu întocmirea documentației și înregistrarea ei la OCPI
- imobilul nu se află în litigiu.

Îmi asum întreaga răspundere pentru punerea la dispoziția persoanei autorizate **Farkas Gabor Janos** /autorizație categoria: B serie: RO-BH-F nr: 363/18.11.2020 a următoarelor acte doveditoare ale dreptului de proprietate:

- Extras de Carte Funciara nr.50317/18.09.2020 – B.C.P.I.Marghita,

în vederea identificării limitelor bunului imobil măsurat, pentru executarea documentației cadastrale, participând la măsurătoare.

Data: 15.04.2021

Proprietar

(semnătură)



Oficiul de Cadastru și Publicitate Imobiliară Bihor prelucrează date cu caracter personal furnizate de dumneavoastră prin mijloace automatizate, în scopul efectuării înscrierilor în sistemul integrat de cadastru și carte funciară sau în vederea eliberării copiilor de pe documentele din arhivă. Informațiile înregistrate sunt destinate utilizării de către operator și sunt comunicate numai persoanelor cu privire la prelucrarea datelor cu caracter personal și libera circulație a acestor date, cu modificările și completările ulterioare, beneficiați de dreptul de acces, de intervenție asupra datelor și de dreptul de a nu fi supus unei decizii individuale. Totodată, aveți dreptul să vă opuneți prelucrării datelor personale care vă privesc, în limitele prevăzute de art. 15 din Legea nr. 677/2001, cu modificările și completările ulterioare. Pentru exercitarea acestor drepturi, vă puteți adresa la Oficiul de Cadastru și Publicitate Imobiliară cu o cerere scrisă, datată și semnată. De asemenea, vă este recunoscut dreptul de a vă adresa justiției. Oficiul de Cadastru și Publicitate Imobiliară Bihor, instituție publică cu personalitate juridică aflată în subordinea Agenției Naționale de Cadastru și Publicitate Imobiliară, prelucrează date cu caracter personal furnizate de dumneavoastră: nume, prenume, serie și număr act de identitate, cod numeric personal, adresa destinatarilor abilitați prin acte normative (Codul civil, Codul de procedură civilă, Codul fiscal, alte legi speciale), inclusiv organelor de poliție, parchetelor, instanțelor sau altor autorități publice, în condițiile legii. În acest sens vă informăm și vă asigurăm că am luat măsuri tehnice și organizatorice adecvate pentru protejarea datelor dumneavoastră. În exercitarea drepturilor dar și pentru orice alte informații suplimentare legate de protecția datelor cu caracter personal vă puteți adresa responsabilului cu protecția datelor, la adresa rpdb_bihor@ancpi.ro, formulând o cerere scrisă, datată și semnată sau la telefon: 0259/401305.

(semnătură)

Plan de amplasament și delimitare a imobilului

Scara 1:1000 intravilan

Nr. cadastral 503/17	Suprafata măsurată a imobilului (mp) 853	Adresa imobilului Sat Salacea nr. 866, Jud. Bihor
-------------------------	---	--

Nr. Cartea Funciară 503/17	Unitatea Administrativ Teritorială (UAT) Com. Salacea, Jud. Bihor.
-------------------------------	---

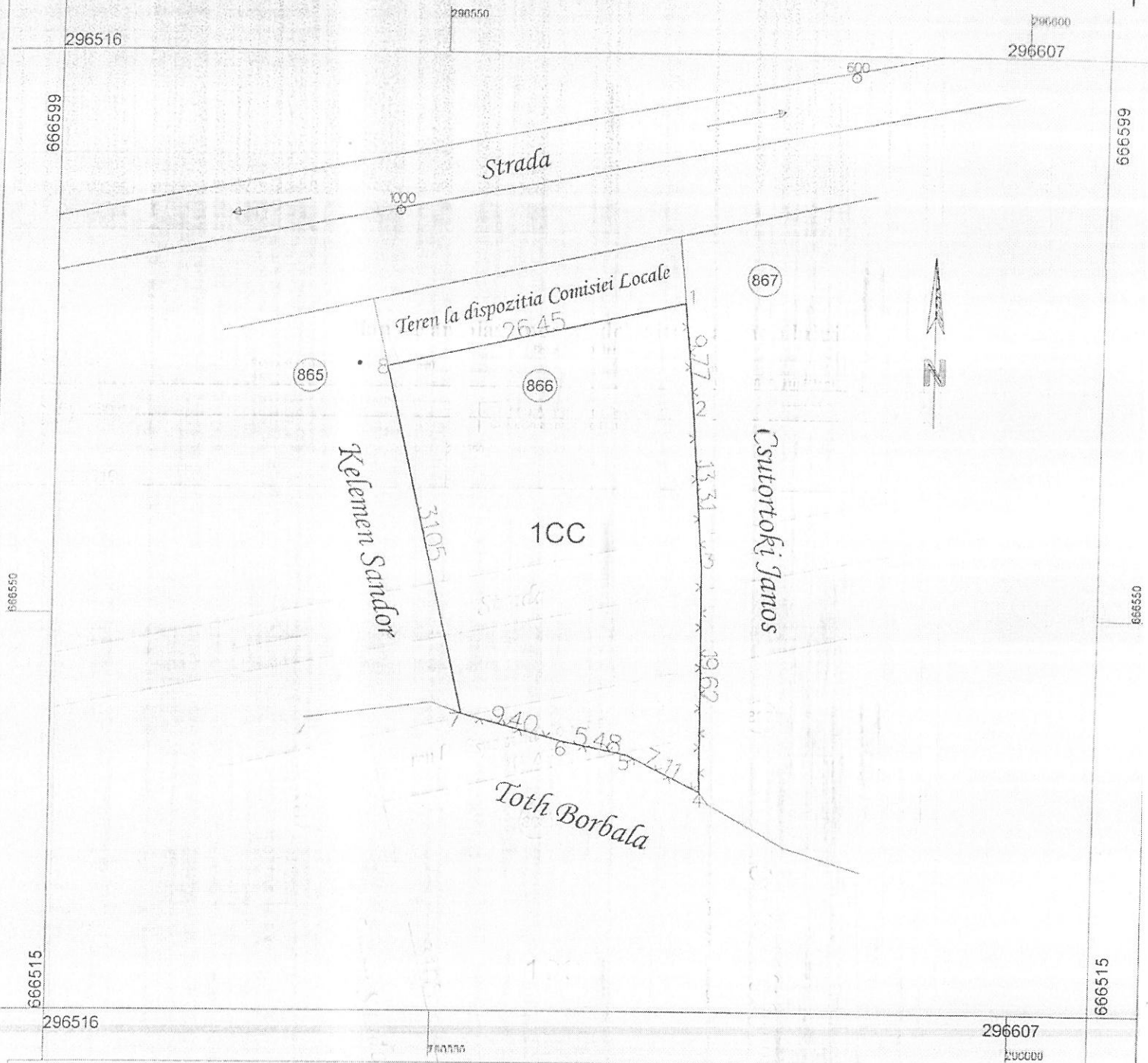

A. Date referitoare la teren

Nr. parcelă	Categorie de folo șiță	Suprafata (mp)	Mențiuni
1	CC	853	Partial împrejmuit cu gard din plasa de sarma. (Imprejmuit într e punctele 1-2-3-4-5-6-7)
Total		853	

B. Date referitoare la construcții

Cod	Destinația	Suprafata construită la sol (mp)	Mențiuni
Total			

Suprafata totală măsurată a imobilului = 853 mp
Suprafata din act = 853 mp

Exemplul ing. DEBORA J. JANOS
Confirm executarea măsurătorilor teren, delimitarea și înregistrarea în cartea funciară și în cartea cadastrală și corectarea datelor din acestea cu referință la teren

Inspector:
Confirm introducerea imobilului în baza de date integrată și arhivarea numărului cadastral
Semnătura și parafa
Data

Ștampă BCPI



FIȘA IMOBILULUI

Adresa imobilului: Com.Salacea - extravilan.
A. TEREN

Nr. cadastral:

SITUAȚIA DIN ACTE				SITUAȚIA ACTUALĂ					
Proprietar	Cotă parte	Act de proprietate	Identificator nr. cadastral/ nr. tarla/ nr. parcelar/ nr. topografic (Sc.1:10000)	Suprafață din acte (mp)	Intravilan/Extravilan (I/E)	Categorie folosință	Intravilan/ Extravilan (I/E) Tip împrejurire/ alte nr. ențiuni	Categorie folosință	Suprafață măsurată (mp)
Domeniul Public al Com.Salacea	1/1	- Hotararea Consiliului Local al Com.Salacea nr. Consiliul Local Salacea.	840 (Sc.1:10000)	2623	Extravilan	DR	Extravilan/ Delimitat de proprietati private	DR	17230
			841/1 (Sc.1:10000)	1580					
			841/2 (Sc.1:10000)	2586					
			843 (Sc.1:10000)	36					
Total			844 (Sc.1:10000)	2957					17230
B. CONSTRUCȚIE									
Total					17230				17230

SITUAȚIA DIN ACTE

SITUAȚIA ACTUALĂ

Proprietar	Cotă parte	Act de proprietate	Suprafață din acte (mp)	Descrierea construcției	Destinația (cod) Construcție	Descrierea construcției/alte mențiuni	Suprafață construită măsurată la sol (mp)
Total							

NOTA:

Persoana autorizată: ing. Farkas Gabor Janos
(nume, prenume)

Inspector

Confirm executarea măsurătorilor la teren, conform planului de execuție, în baza documentației cadastrale și corespondența acesteia cu realitatea din teren

Confirm introducerea imobilului în baza de date integrată și atribuirea numărului cadastral

Semnătura și ștampila
Data: 20.04.2021

Semnătura și parafa
Data:.....
Ștampila BCPI

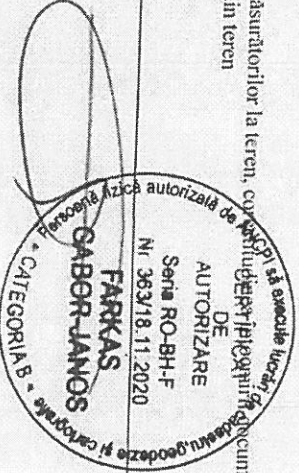

Plan de amplasament și delimitare a imob

Scara: 1:4500

Nr. cadastral	Suport și suprafața măsurată a imobilului (top)	Adresa imobilului
	17.230	Com. Sălajeni - extraurban

Nr. Cartea Funciară	Unitatea Administrativ-Teritorială (UAT)
	Com. Sălajeni, Județul Cluj

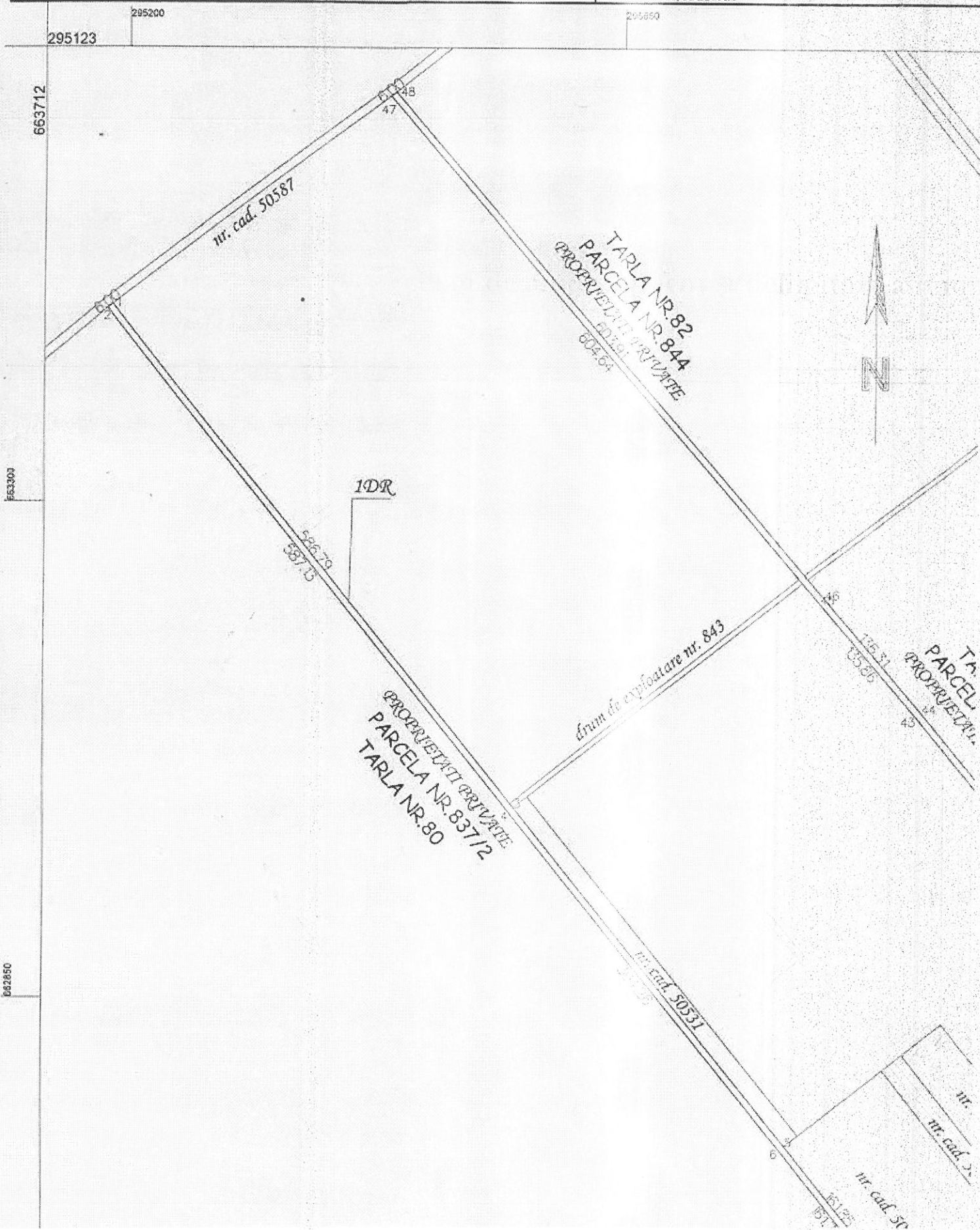

Plan de amplasament și delimitare a imobilului

Scara 1:1000 (anexat)

Nr. cadastral	Suprafața măsurată a imobilului (mp)	Adresa imobilului
50317	853	Sat Salacea nr. 866, Jd Bihor

Nr. Cartea Funciară	Unitatea Administrativ Teritorială (UAT)
50317	Com. Salacea, Jd Bihor

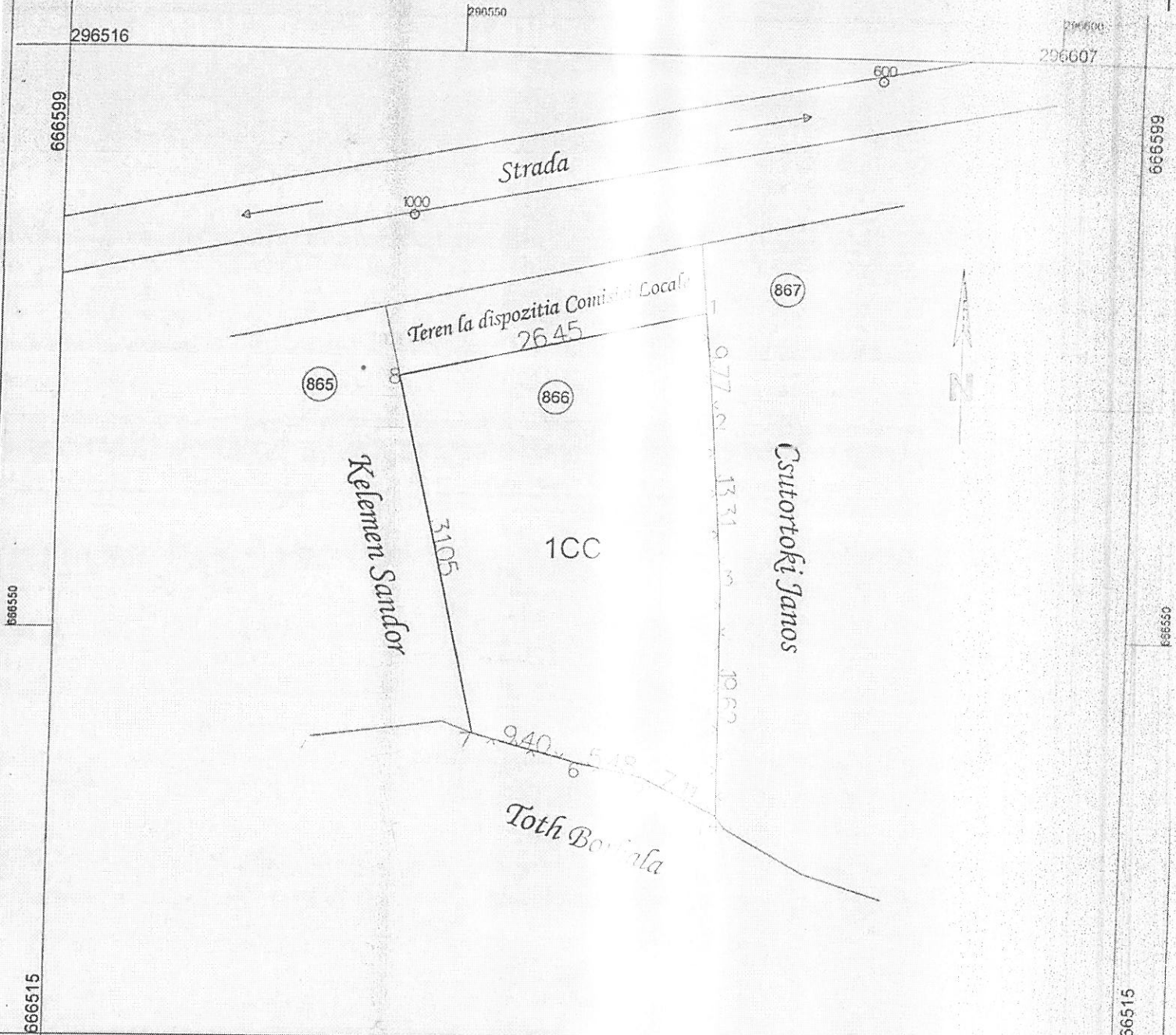

296516	750170	296607
--------	--------	--------

A. Date referitoare la teren

Nr. parcelă	Categorie de folosință	Suprafața (mp)	Mențiuni
1	CC	853	
Total		853	

B. Date referitoare la construcții

Cod	Destinația	Suprafața construită la sol (mp)	Mențiuni
Total			

Suprafața totală măsurată a terenului: _____
 Suprafața din acte: _____

Exemplul nr. _____ ing. **DEBUTIN** a executat lucrările de cadastru în baza planului de amplasament și delimitare a terenului, care este în conformitate cu planul cadastral și cu planul de amplasament și delimitare a terenului.

Inspector: _____
 în baza de date integrată și arhivă la numărul cadastral _____
 Semnătura și parafa _____
 Data: _____

Ștampila: _____

Ștampilă circulară:
DEBUTIN
 DE
 Nr. 383/18.11.2020
 Data 13.04.2021
FARKAS
GABOR-JANOS
 CATEGORIA B



ROMANIA
JUDEȚUL BIHOR
COMUNA SĂLACEA
CIF;4784300

HOTĂRAREA Nr.33.-
din 26 aprilie 2021.-

privind însușirea documentației topo – cadastrale de înscriere în Carte funciară al unui teren din extravilan în localitatea Sălacea, comuna Sălacea, județul Bihor.-

Vazand ,Proiectul de hotărare,Referatul de specialitate întocmit de referentul agricol cu nr.1716/16.04. 2021 și Referatul de aprobare al primarului comunei cu nr.1714/16.04. 2021;

Avizul favorabil al Comisiei buget –finanțe gospodărie comunală;

Reținand prevederile Ordinului Directorului General al Agenției Naționale de Cadasatru și Publicitate Imobiliară nr.700/2014,cu modificările și completările ulterioare,ale Legii cadastrului și publicității imobiliare nr.7/1996,repUBLICATĂ,,ale Legii nr.213/1998 privind bunurile proprietatea publică,precum și ale Codului Civil;

În temeiul prevederilor art.133 alin.1,art.139 alin.3 lit.e și g și art.196 alin.1 lit.a din O.U.G.nr.57/2019 privind Codul administrativ,se propune Consiliului Local Sălacea adoptarea unei hotărari,după cum urmează;

Consiliul Local al Comunei Sălacea în unanimitate de voturi pentru,

privind însușirea documentației topo – cadastrale de înscriere în Carte funciară al unui teren din extravilan în localitatea Sălacea, comuna Sălacea, județul Bihor.-

HOTĂRAȘTE;

Art.1.-Se aprobă delimitarea și înscrierea în CF nou Sălacea,sat.Sălacea,în favoarea Comunei Sălacea în domeniul public al unui teren din extravilan,după cum urmează;

1.	Teren în extravilan delimitat de proprietăți private	nr.topo.839,840,841/1,841/2,843 și 844	în suprafața totală de 17230 mp.	conform mem.tehnic și al planului de amplasament și delimitare a imobliului
----	--	--	----------------------------------	---

O.U.G.nr. 7/2019 privind Codul administrativ, se propune Consiliului Local Sălacea

Art.2.-Se însușește documentația topo – cadastrală de înscriere în carte funciară ale imobilelor mai sus amintite,situate în localitatea Otomani,întocmit de persoană fizică autorizată ing.Farkas Gabor - Janos ce se constituie în anexă care face parte integrantă la hotărare;

PREȘEDINTE DE ȘEDINȚĂ,
Vida Attila - Jozsef



Contrasemnează,
Secretar general UAT,
Tatai Tibor

1. Teren în extravilan delimitat de proprietăți private